

Zijgevel links 1/50

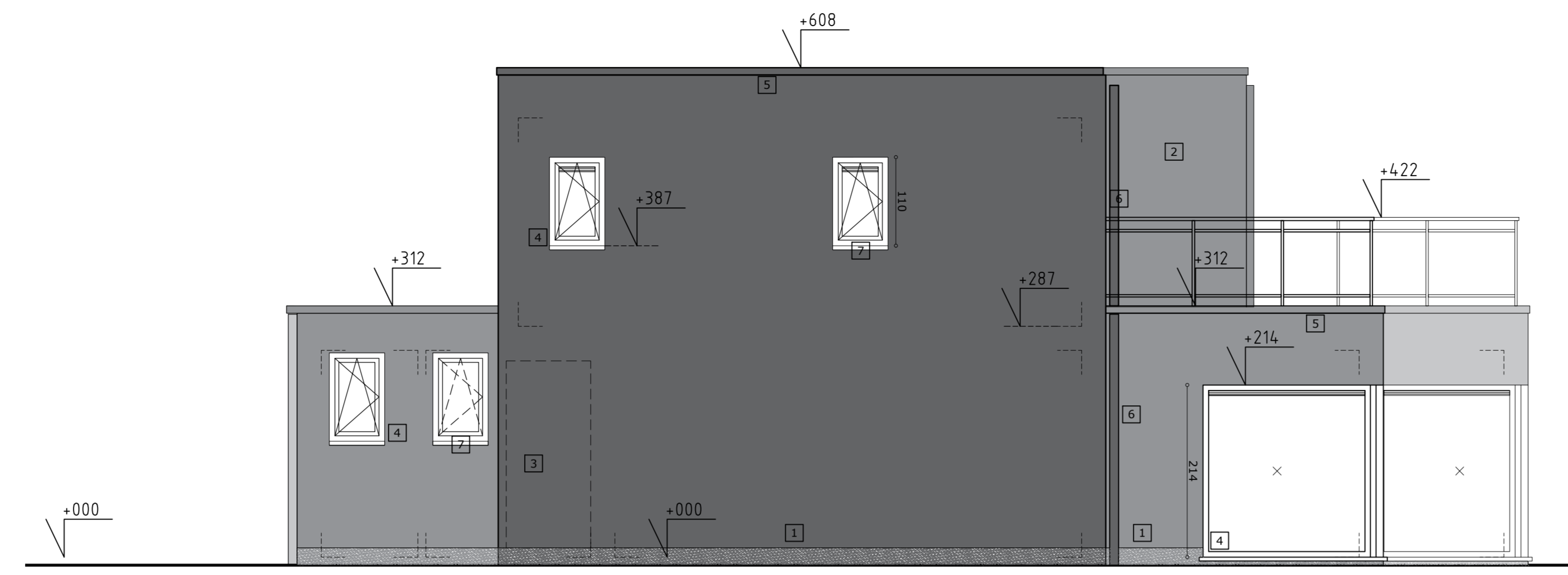

Zijgevel rechts 1/50

LEGENDE MATERIALEN OP GEVELTEKENINGEN

- 1 Paramentsteen
- 2 Paramentsteen
- 3 Plaatmateriaal - natuurkleur hout
- 4 Buitschrijnwerk - natuurkleur hout
- 5 Dakrand profiel - aluminium
- 6 Regenwaterafvoer - zink
- 7 Dorpels - meegaand met buitenschrijnwerk
- 8 Dorpels - blauwe hardsteen

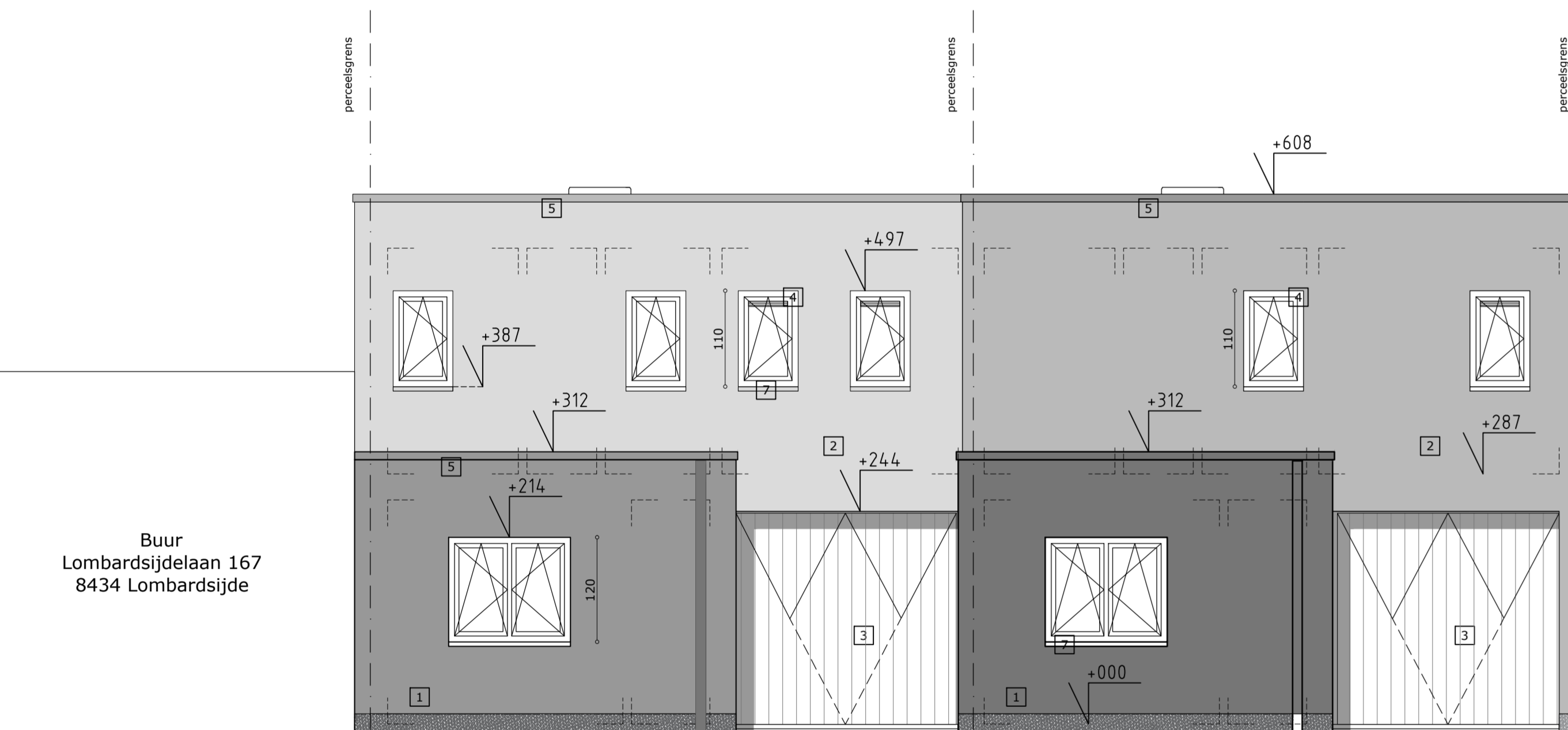

Voorgevel 1/50

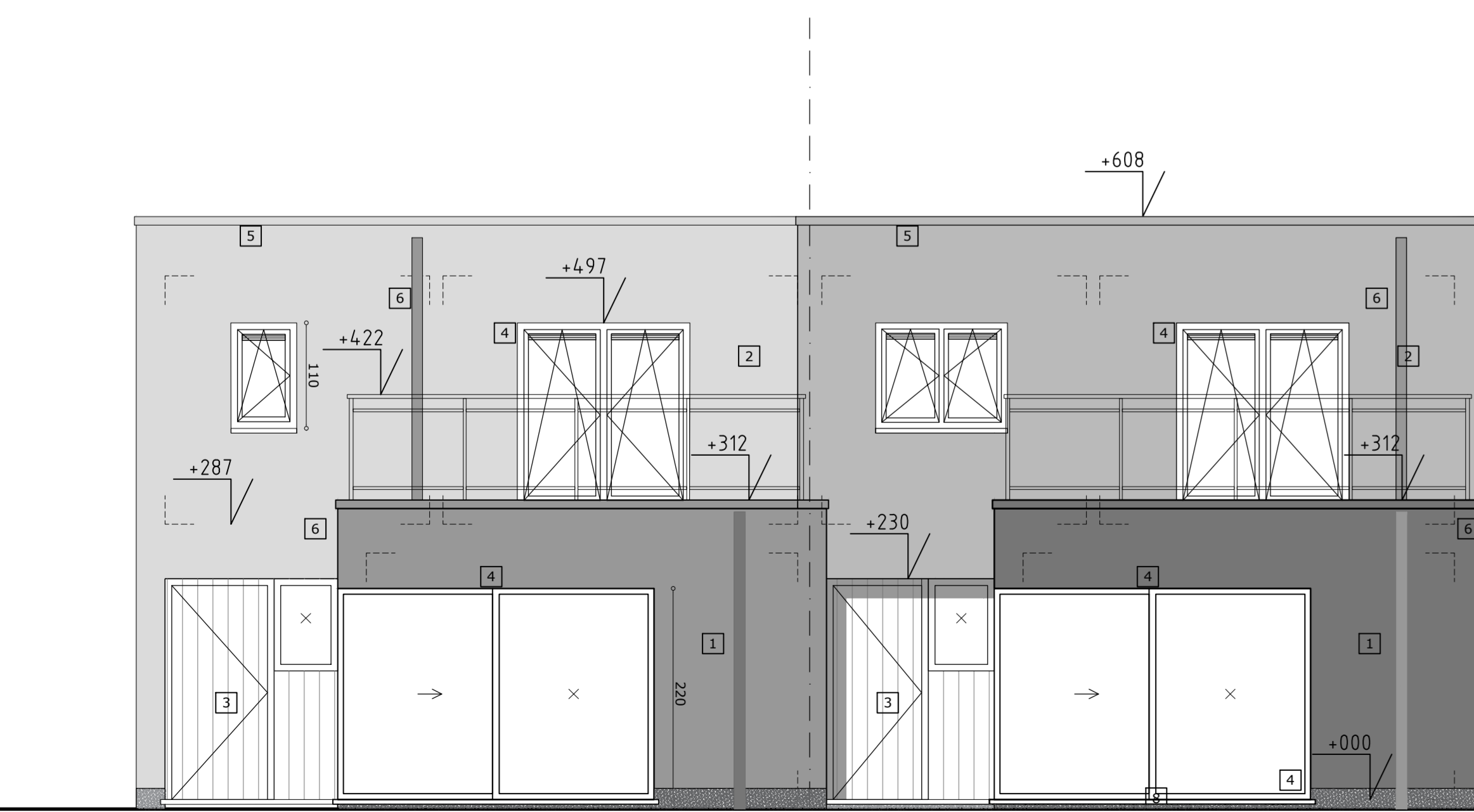
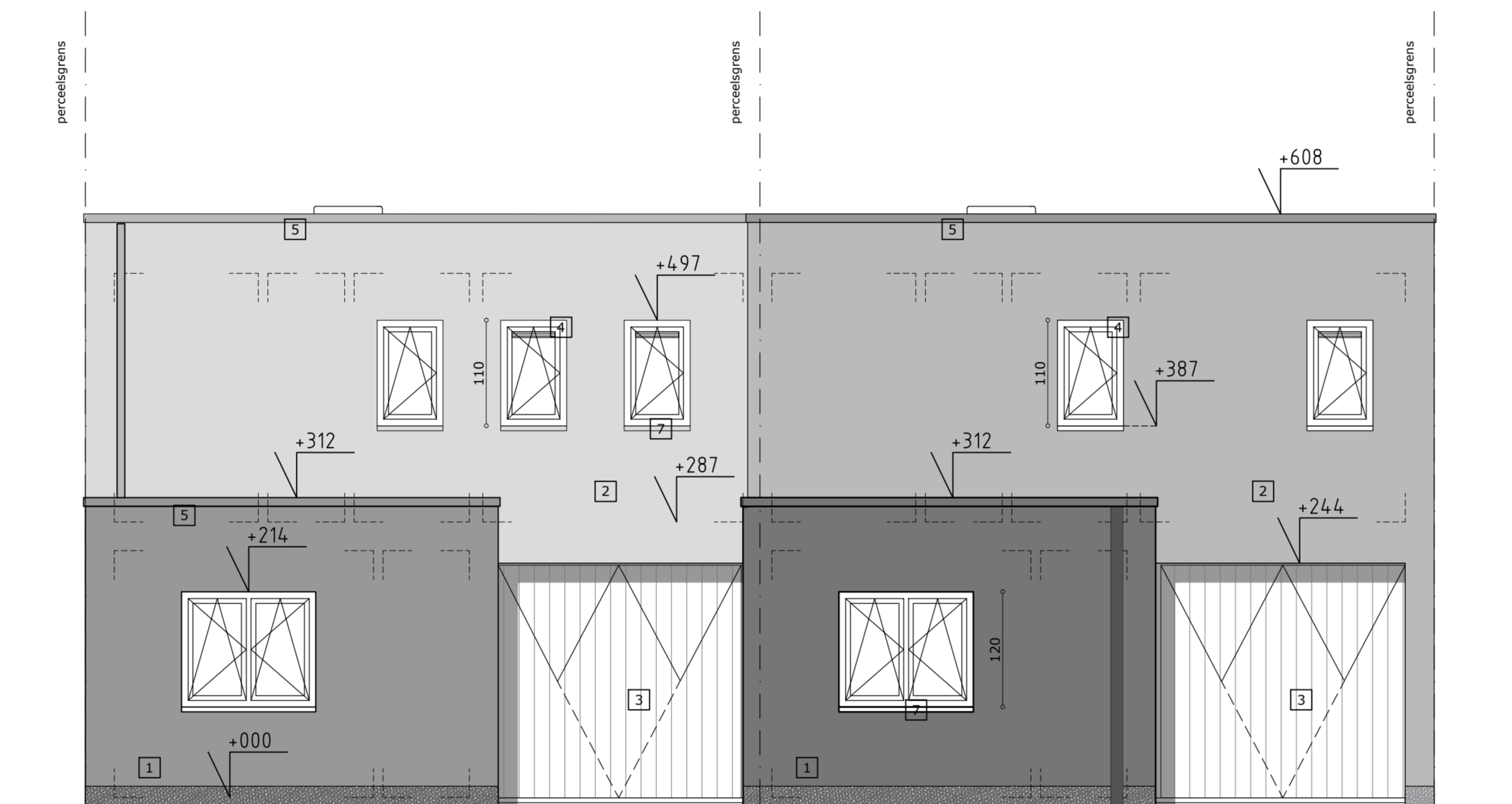

Achtergevel 1/50

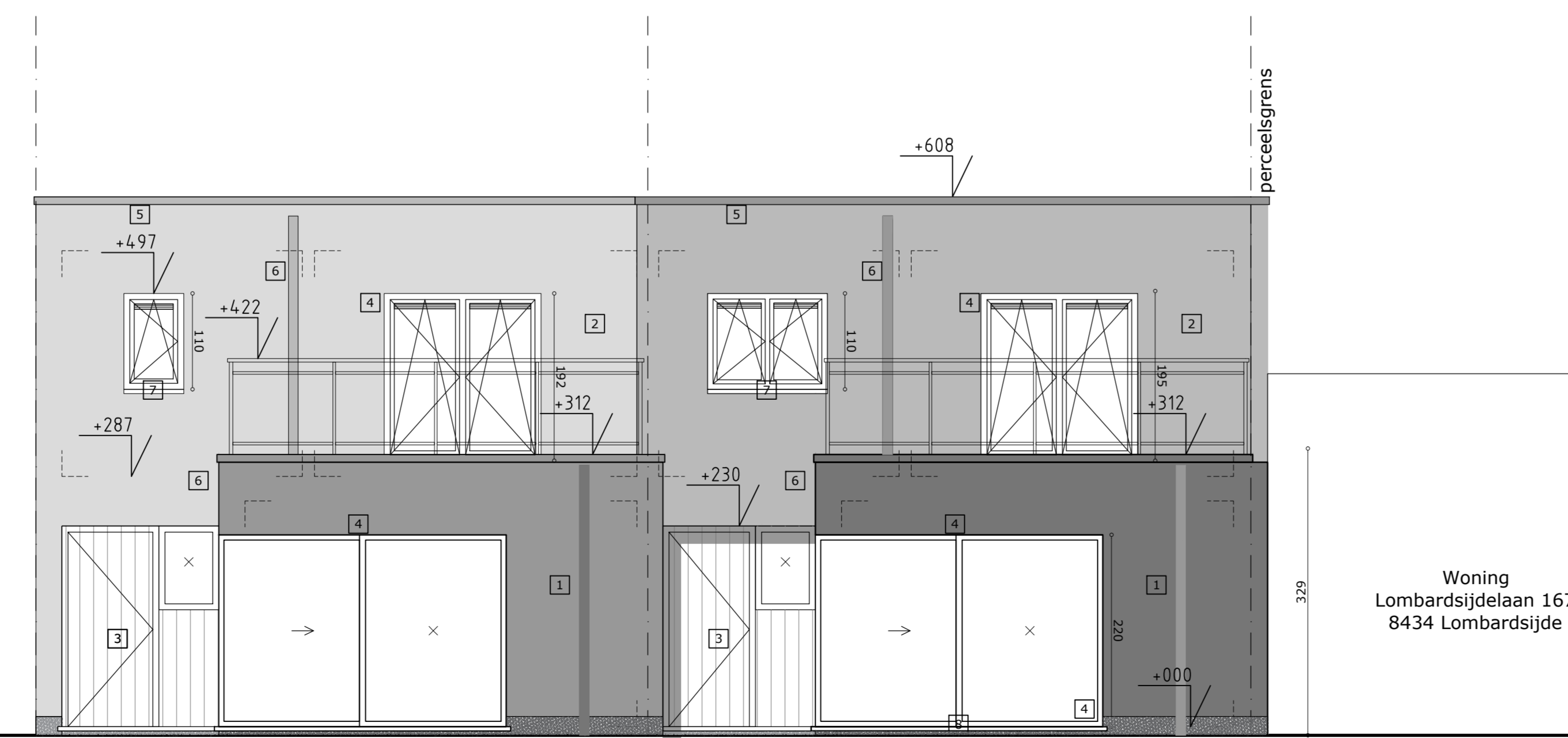

Woning  
Lombardsijdelaan 167  
8434 Lombardsijde

- alle technische lokalen : verwarming, lift- en machinekamer, dienen voorzien te worden van een afdoende verlichting rechtstreeks naar de buitenlucht. Dit volgens de vigerende normen en reglementeringen.
- alle installaties (elektriciteit, lift, verwarming,...) dienen aan de geldende voorschriften te voldoen.
- alle brandwerende constructies moeten geplaatst worden door een erkend plaatsers conform de richtlijnen in het desbetreffend proefverslag.
- alle plannen en tekeningen blijven steeds eigendom van de ontwerper. ze mogen niet gepubliceerd worden noch aan derden overhandigd worden zonder voorafgaandelijke schriftelijke toestemming van de ontwerper.
- de ontwerper wijst elke verantwoordelijkheid af, indien er niet gebouwd wordt volgens de door hem opgemaakte plannen.
- alle maten dienen door de uitvoerder(s) ter plaatse nagemeten en gecontroleerd; eventuele fouten op de plannen dienen door de aannemer gemeld te worden aan de ontwerper.
- de aannemer staat in voor de stabiliteitsstudie die hij laat opmaken door een in belgie erkend ingenieur. alle funderingen, balken, kolommen en vloerplaten worden uitgevoerd volgens de stabiliteitsstudie van de ingenieur.
- alle funderingen dienen uitgevoerd tot op vaste, draagkrachtige bodem met een minimale draagkracht conform de stabiliteitsstudie van de ingenieur.
- alle muren in aanraking met de grond worden afgecementeerd en twee maal gekoold.

**n.v. Vyvey & partners**  
architectenbureau

kaaplen 1 8610 Neuvooort T +32 (0) 58 222 150 F +32 (0) 58 222 151 architecten@deleer-vyvey.be www.architectenbureau.be

Onderwerp  
Bouwen van 4 koppelwoningen

gegevens van de bouwplaats  
> adres Lombardsijdelaan 169-171  
8434 Lombardsijde  
> arrondissement Oostende  
> provincie West-Vlaanderen  
> kadastraal afd. 10 sectie B nr(s) 327224

dossiernummer  
**826GWL**

gegevens van de bouwheer  
> naam Heyoka BVBA  
> adres Prins Karelstraat 28  
8670 Koksijde  
> e-mail frederiekfranck@telenet.be  
> nr/ GSM (0477) 71 31 70  
> fax 050/ 42 72 70

vertegenwoordiger(s),  
Dhr. Frederiek Franck

voor akkoord,

bouwheer architect aannemer

Inhoud  
Gevelaanzichten

schaal  
1/50

wijzigingen	index	datum
EERSTE UITGAVE	-	08.07.2016
plannummer wijziging 03/04 wordt 03/05	A	09.09.2016
	B	
	C	
	D	
	E	
	F	
	G	
	H	

fase  
**UITVOERING**

plannummer | index  
**03/05 A**

Dit document, eigendom van architectenbureau Vyvey en partners n.v., mag niet worden gebruikt, gekopieerd, gepubliceerd of overgenomen aan derden zonder zijn toestemming.